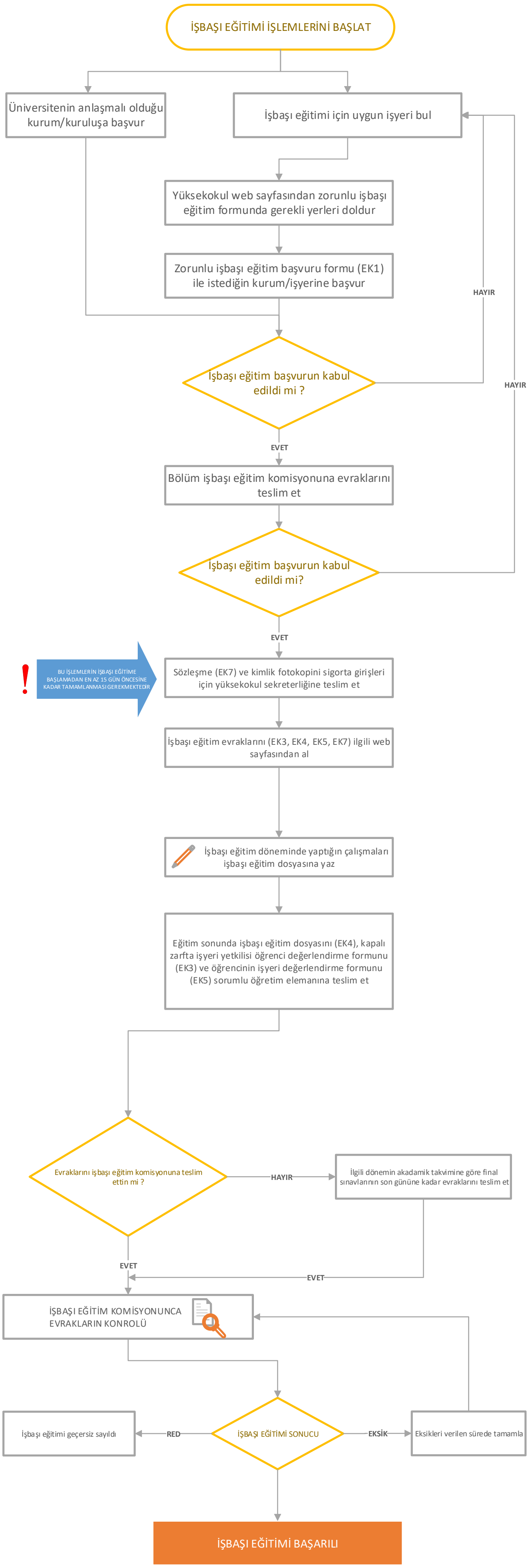
İŞBAŞI EĞİTİMİ İŞLEMLERİNİ BAŞLAT
Üniversitenin anlaşmalı olduğu kurum/kuruluşa başvur
İşbaşı eğitimi için uygun işyeri bul
Yüksekokul web sayfasından zorunlu işbaşı eğitim formunda gerekli yerleri doldur
Zorunlu işbaşı eğitim başvuru formu (EK1) ile istediğin kurum/işyerine başvur
HAYIR
İşbaşı eğitim başvurun kabul edildi mi ?
HAYIR
EVET
Bölüm işbaşı eğitim komisyonuna evraklarını teslim et
İşbaşı eğitim başvurun kabul edildi mi?
EVET
!
BU İŞLEMLERİN İŞBAŞI EĞİTİME BAŞLAMADAN EN AZ 15 GÜN ÖNCESİNE KADAR TAMAMLANMASI GEREKMEKTEDİR
Sözleşme (EK7) ve kimlik fotokopini sigorta girişleri için yüksekokul sekreterliğine teslim et
İşbaşı eğitim evraklarını (EK3, EK4, EK5, EK7) ilgili web sayfasından al
İşbaşı eğitim döneminde yaptığın çalışmaları işbaşı eğitim dosyasına yaz
Eğitim sonunda işbaşı eğitim dosyasını (EK4), kapalı zarfta işyeri yetkilisi öğrenci değerlendirme formunu (EK3) ve öğrencinin işyeri değerlendirme formunu (EK5) sorumlu öğretim elemanına teslim et
Evraklarını işbaşı eğitim komisyonuna teslim ettin mi ?
HAYIR
İlgili dönemin akadamik takvimine göre final sınavlarının son gününe kadar evraklarını teslim et
EVET
EVET
İŞBAŞI EĞİTİM KOMİSYONUNCA EVRAKLARIN KONROLÜ
İşbaşı eğitimi geçersiz sayıldı
RED
İŞBAŞI EĞİTİMİ SONUCU
EKSİK
Eksikleri verilen sürede tamamla
İŞBAŞI EĞİTİMİ BAŞARILI